

1.
INICIO

RESIDENCIAL
SENSE
CANCÚN

UBICACIÓN

Calle Querétaro, Super manzana 307,
Manzana 05, Lote 4-01, Cancún,
Quintana Roo.



IMÁGENES DE CARÁCTER ILUSTRATIVO EL PROYECTO PODRÍA SER MODIFICADO DURANTE SU DESARROLLO ALTERANDO EL PRODUCTO FINAL.

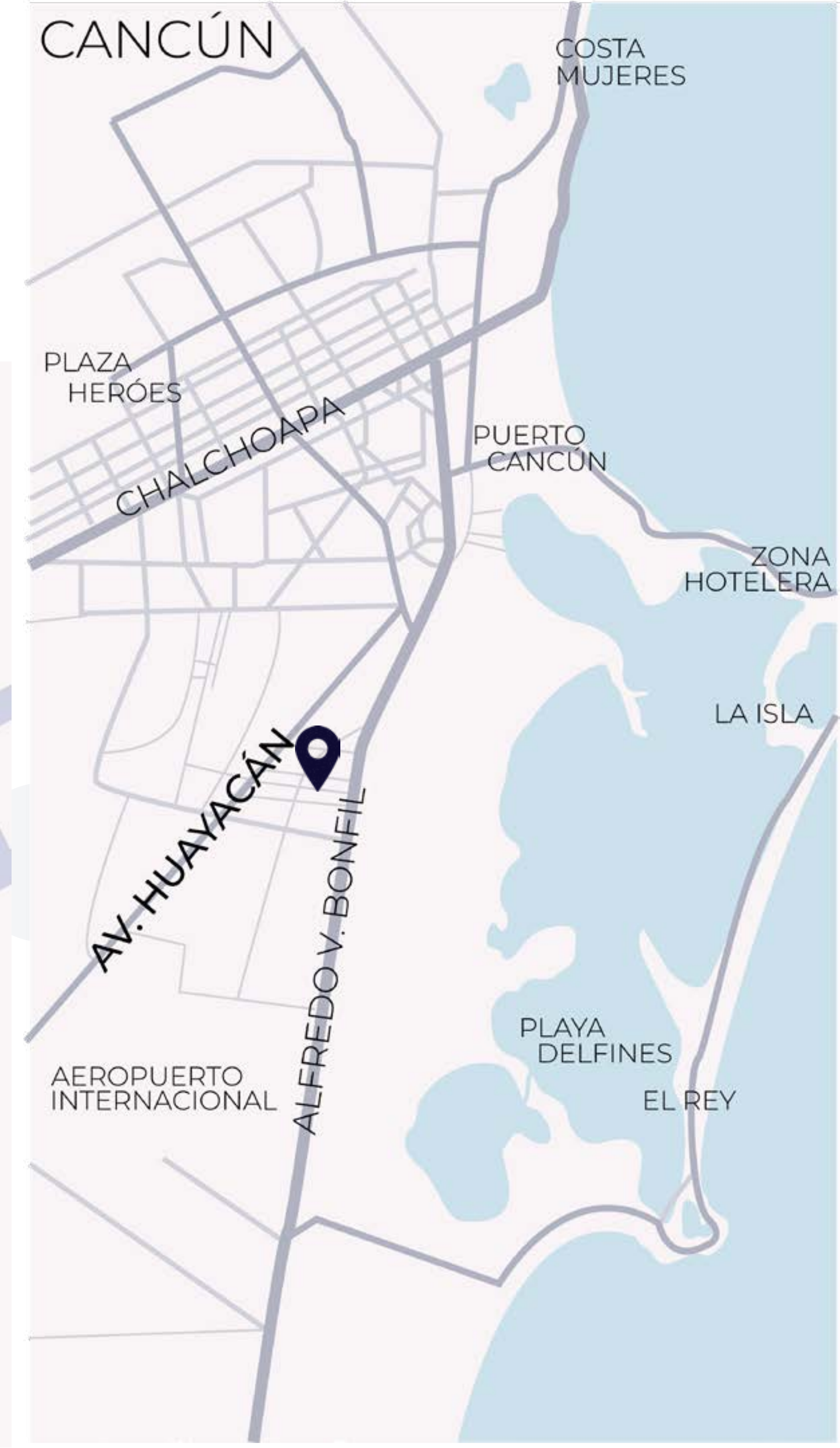

• EXCELENTE UBICACIÓN

- **AL SUR EN 7 KM EL AEROPUERTO**
- **AL NORTE EN 7 KM EL CENTRO DE CANCÚN**
- **AL ORIENTE EN 10 KM LA ZONA HOTELERA Y PLAYAS,
CENTROS COMERCIALES, FRACCIONAMIENTOS
RESIDENCIALES**

*"VIVE EN EL LUGAR DE
TUS SUEÑOS"*

"LIVE IN THE PLACE OF YOUR DREAMS"



1. CONCEPTO

El nuevo proyecto de departamentos ubicado en el corazón de Cancún, desarrollado por “Inmobiliaria Sense Cancún”, se encuentra ubicado en un área en desarrollo la cual pretende ofrecer exclusividad a sus residentes, en el que encontrarán la mejor calidad de vida en un ambiente exclusivo, moderno, con un toque divertido con espacios cómodos y privados.

Dentro de “Residencial Sense Cancún” la naturaleza siempre se encontrará presente mediante la vegetación que rodea los distintos espacios generando una sensación de placer y tranquilidad.

La arquitectura reúne los mejores aspectos de la vivienda tradicional con espacios modernos de la ciudad, el diseño busca tener una sensación de amplitud con espacios abiertos, techos altos y sus increíbles vistas ya que nuestro objetivo es tu confort y descanso.



El proyecto se encuentra desarrollado en un predio de 1,250 m², 7 niveles, en planta baja encontramos lobby, recepción y cajones de estacionamiento, 5 niveles donde se encuentran proyectados y distribuidos 30 departamentos con 3 y 2 recámaras, área de terrazas, roof garden y un último nivel donde se encuentran las áreas recreativas y de uso común.



DEPARTAMENTO TIPO 1

SUPERFICIE 120.08 m²

- Cocina con barra
- Clóset de blancos
- Comedor
- Sala
- ½ baño
- Recámara principal con baño, vestidor y terraza privada
- Recámara 1 y Recámara 2 con closet y baño
- completo compartido
- Terraza privada 17.02 m²
- Área de servicios
- 1 cajón de estacionamiento





DEPARTAMENTO TIPO 2

SUPERFICIE 108.83 m²

- Cocina con barra
- Clóset de blancos
- Comedor
- Sala
- ½ baño
- Recámara principal con baño y vestidor
- Recámara con closet Baño completo
- Terraza privada 11.55 m²
- 1 cajón de estacionamiento





ESTACIONAMIENTO

- Caseta de vigilancia
- Vigilancia 24 horas.
- 31 cajones de estacionamiento

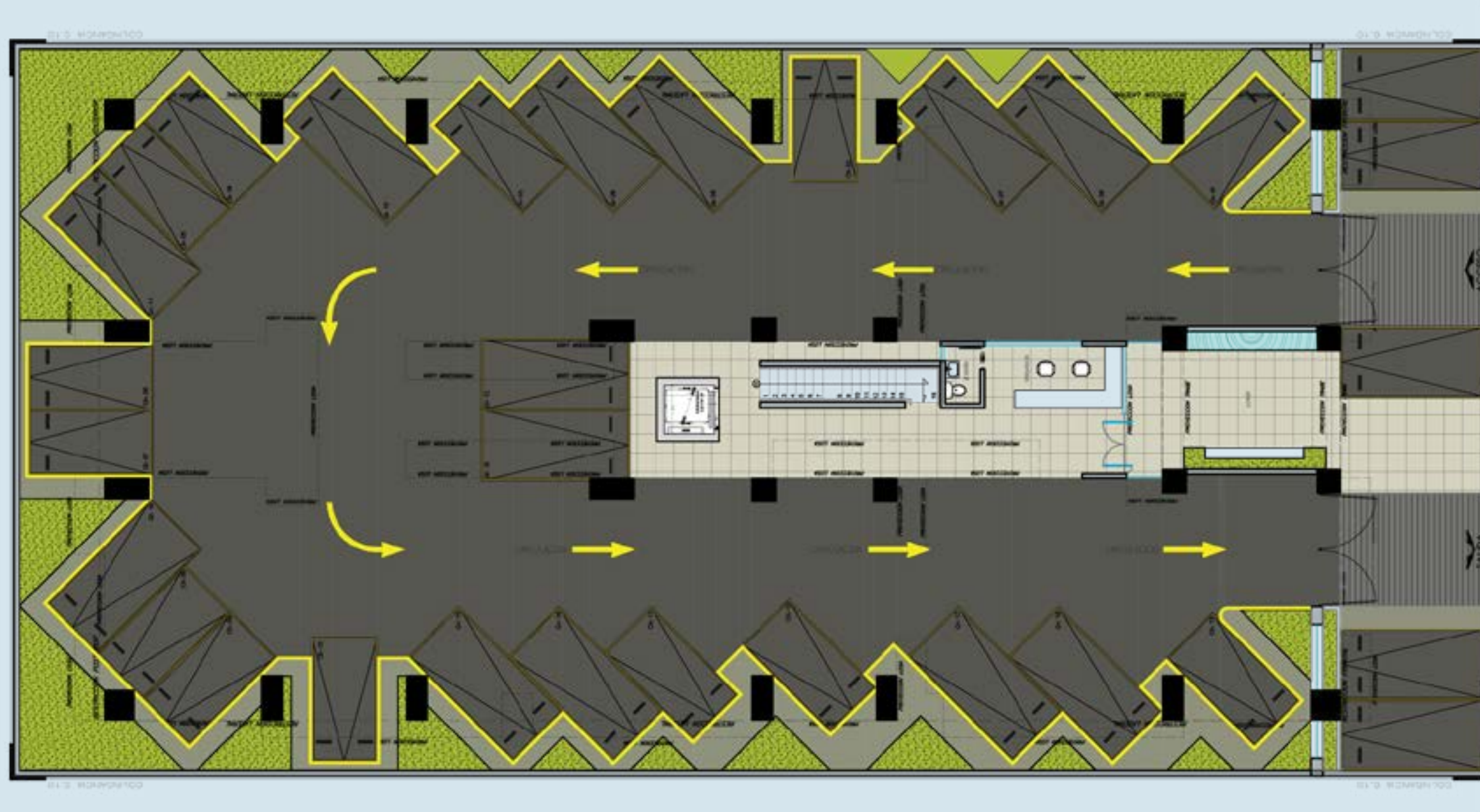

PLANTA BAJA

- Lobby
- Áreas verdes
- Elevador
- Escaleras generales

AMENIDADES

- ALBERCA
- REGADERAS
- ASOLEADERO
- JACUZZI
- BAR CON BARRA Y MESAS AL AIRE LIBRE
- ÁREAS DE ASADOR CON AIRE LIBRE
- SALÓN DE JUEGOS CON TERRAZA
- VAPOR, REGADERAS, SAUNA, VESTIDORES
- SANITARIOS HOMBRES Y MUJERES

ÁREAS COMUNES

ÁREAS CUBIERTAS

CIRCULACIONES

ÁREAS DE SERVICIO

ÁREA DE LA ALBERCA

- LUDOTECA
- COWORKING CON TERRAZA
- GIMNASIO
- SALA DE CINE
- SANITARIOS HOMBRES Y MUJERES
- ESCALERAS GENERALES
- ELEVADOR
- NICHOS DE INSTALACIONES

AMENIDADES



“Construir es nuestra
pasión”

Por eso con nuestras
amenidades, te ofrecemos
diversas formas de
entretenimiento, tranquilidad y
seguridad.



GIMNASIO

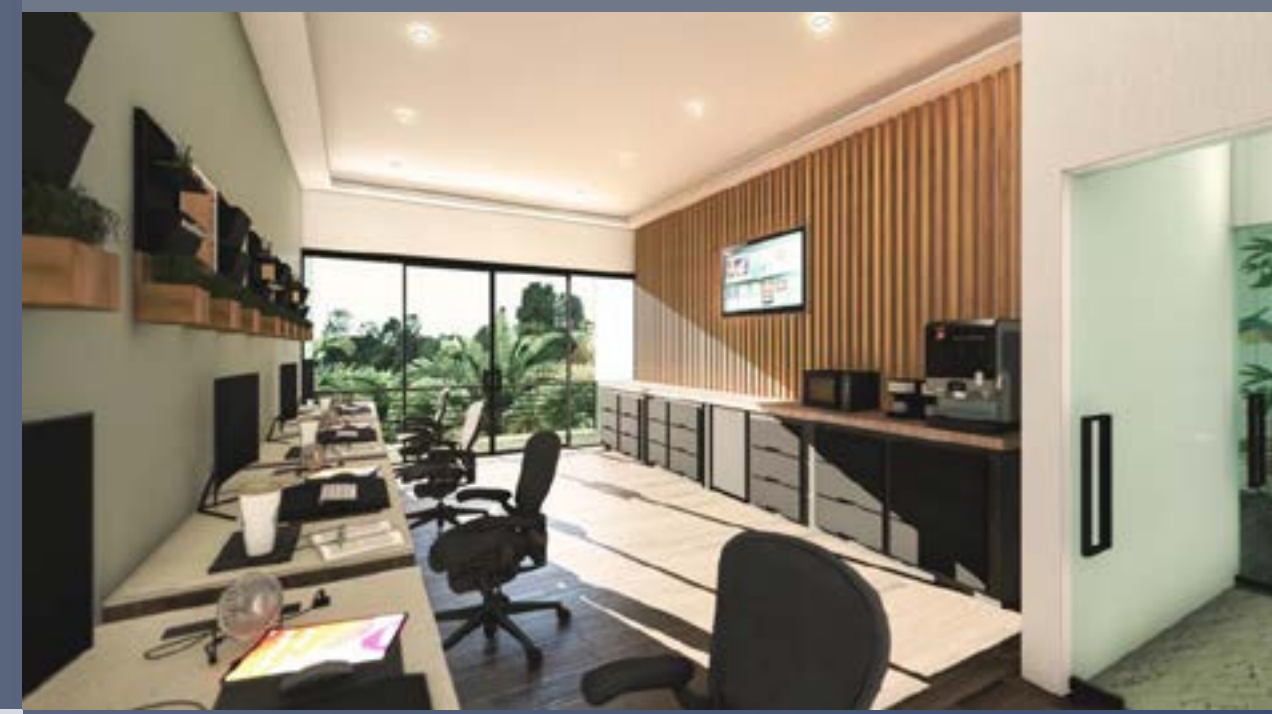

COWORKING



TERRAZA



ÁREA DE ASADOR



CINE



ALBERCA

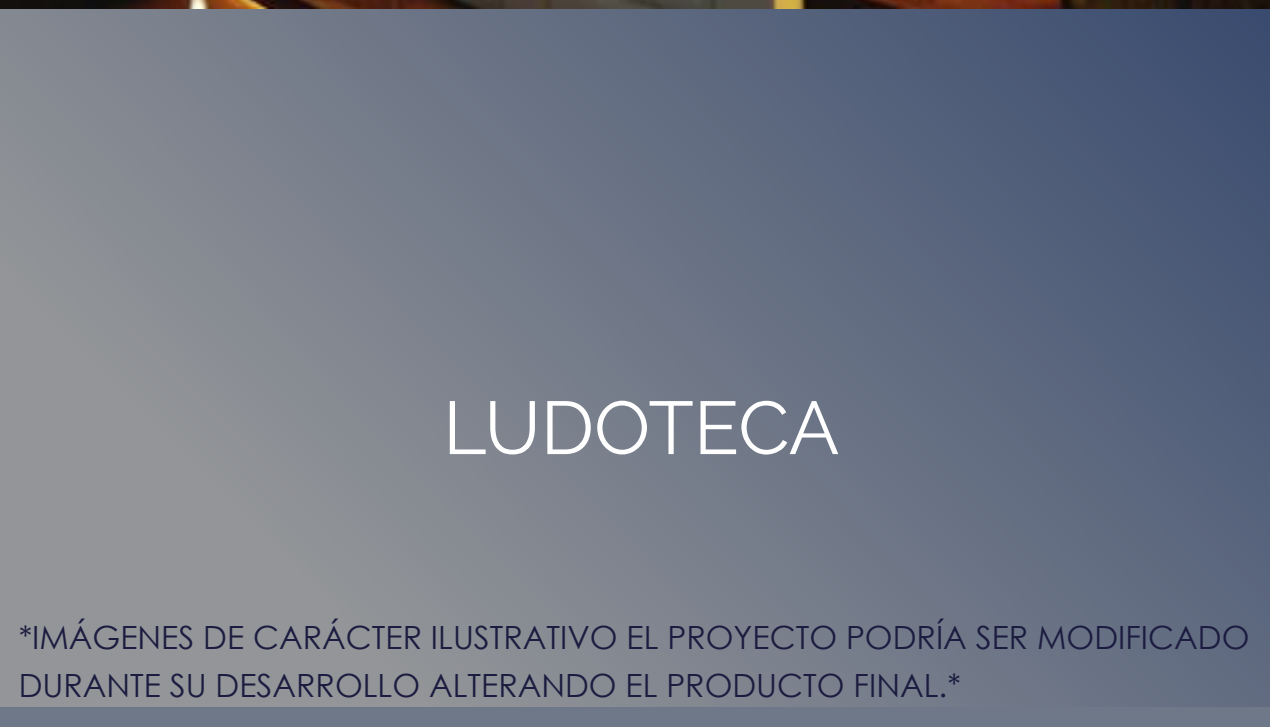

LUDOTECA



SALÓN DE JUEGOS



IMÁGENES DE CARÁCTER ILUSTRATIVO EL PROYECTO PODRÍA SER MODIFICADO DURANTE SU DESARROLLO ALTERANDO EL PRODUCTO FINAL.

CONTÁCTANOS

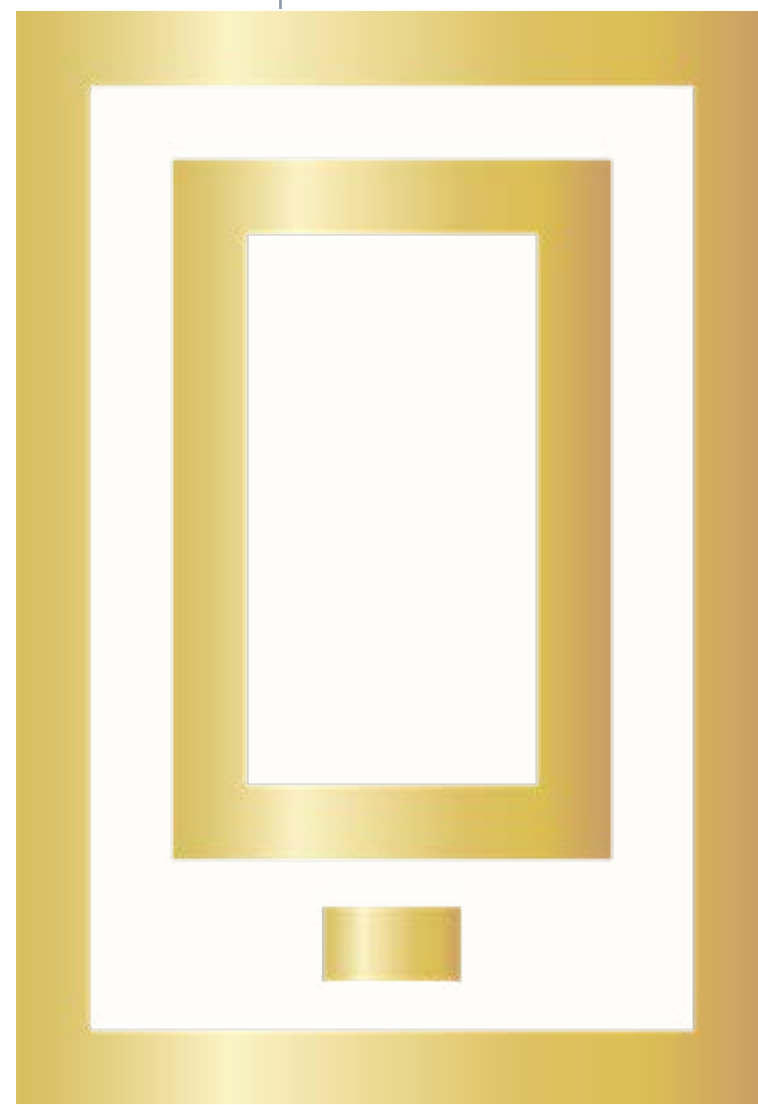

www.sucasacancun.com

998.240.2913 cel/whatsapp

**INMOBILIARIA
SENSE CANCÚN
S.A DE C.V.**

*"DECIDIDA A CONTRUIR CON CALIDAD"
PORQUE CONSTRUIR ES LO QUE
SABEMOS Y NOS APASIONA HACER"*

**VISITA NUESTRO
SHOWROOM
PROXIMAMENTE**

RESIDENCIAL SENSE CANCÚN

CALLE QUÉRETARO, SUPERMANZANA 307, MZ. 05 LOTE 4-01, CANCÚN, Q.ROO.