



SLS

OCEAN BEACH
RESIDENCES

MARKETING FLOOR PLANS

RESIDENCE 01

3 BED / 4 BATHS + SERVICE ROOM

SLS

OCEAN BEACH
RESIDENCES

A/C INTERIOR AREA	174.44 M² / 1877.65 SQF
TERRACE AREA	38.28 M² / 412.04 SQF
TOTAL RESIDENCE	212.72 M² / 2,289.69 SQF

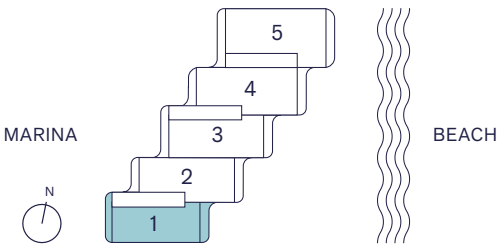

RESIDENCE 02

3 BED / 4 BATHS + FAMILY + SERVICE ROOM

SLS

OCEAN BEACH
RESIDENCES

A/C INTERIOR AREA	217.18 M² / 2,337.70 SQF
TERRACE AREA	37.40 M² / 402.57 SQF
TOTAL RESIDENCE	254.58 M² / 2,740.27 SQF

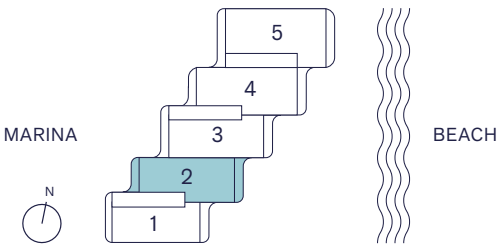

RESIDENCE 03

3 BED / 4 BATHS + FAMILY + SERVICE ROOM

SLS

OCEAN BEACH
RESIDENCES

A/C INTERIOR AREA	201.69 M ² / 2,170.97 SQF
TERRACE AREA	42.66 M ² / 459.18 SQF
TOTAL RESIDENCE	244.35 M ² / 2,630.15 SQF

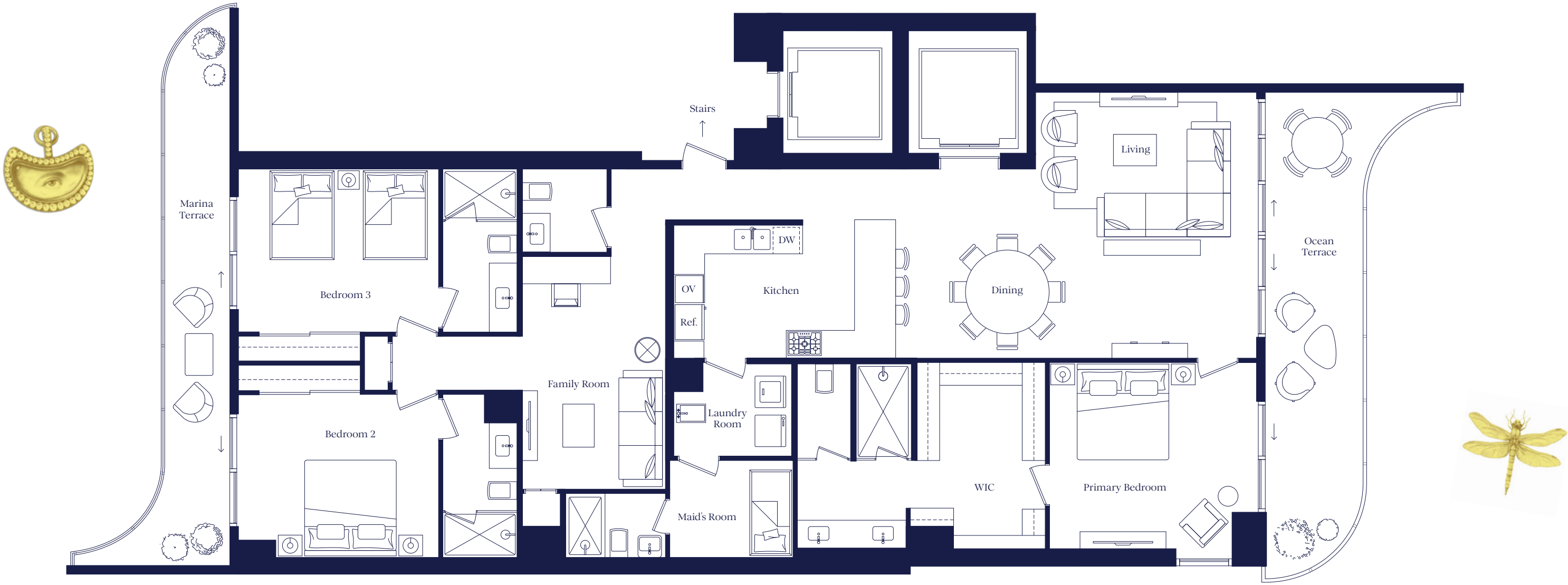

Las dimensiones indicadas se miden con base en los límites de las paredes exteriores y la línea central de las paredes internas comunes y de hecho varían de las dimensiones que serían determinadas usando la descripción y definición de "Unidad," establecida en la Declaración (la cual generalmente sólo incluye el espacio aéreo interior entre las paredes perimetrales y excluye componentes estructurales interiores). Nótese que las mediciones de las habitaciones establecidas en este plan generalmente se toman en los puntos más grandes de cada habitación (como si la habitación fuera un rectángulo perfecto), sin tener en cuenta los recortes. Por consiguiente, el área de la habitación real típicamente será menor que el producto obtenido multiplicando la longitud indicada por el ancho. Todas las dimensiones son aproximadas y pueden variar con la construcción real, y todos los planes de piso y desarrollo están sujetos a cambios.

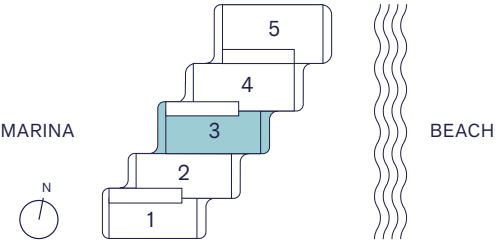

RESIDENCE 04

3 BED / 4 BATHS + FAMILY + SERVICE ROOM

SLS

OCEAN BEACH
RESIDENCES

A/C INTERIOR AREA	244.80 M ² / 2,635 SQF
TERRACE AREA	39.33 M ² / 423.38 SQF
TOTAL RESIDENCE	284.13 M ² / 3,058.38 SQF



Las dimensiones indicadas se miden con base en los límites de las paredes exteriores y la línea central de las paredes internas comunes y de hecho varían de las dimensiones que serían determinadas usando la descripción y definición de "Unidad," establecida en la Declaración (la cual generalmente sólo incluye el espacio aéreo interior entre las paredes perimetrales y excluye componentes estructurales interiores). Nótese que las mediciones de las habitaciones establecidas en este plan generalmente se toman en los puntos más grandes de cada habitación (como si la habitación fuera un rectángulo perfecto), sin tener en cuenta los recortes. Por consiguiente, el área de la habitación real típicamente será menor que el producto obtenido multiplicando la longitud indicada por el ancho. Todas las dimensiones son aproximadas y pueden variar con la construcción real, y todos los planes de piso y desarrollo están sujetos a cambios.

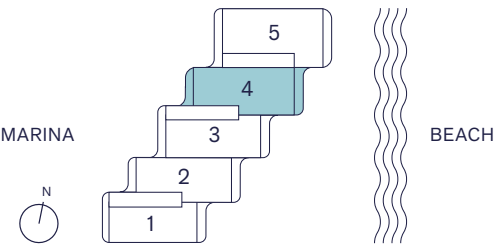

RESIDENCE 05

4 BED / 5 BATHS + FAMILY + SERVICE ROOM

SLS

OCEAN BEACH
RESIDENCES

A/C INTERIOR AREA	270.03 M ² / 2,906.57 SQF
TERRACE AREA	45.07 M ² / 485.12 SQF
TOTAL RESIDENCE	315.10 M ² / 3,391.69 SQF



RELATED INMOBILIA U-Calli Ser y Hacer. Bernardi Peschard ARQUITECTONICA

Las dimensiones indicadas se miden con base en los límites de las paredes exteriores y la línea central de las paredes internas comunes y de hecho varían de las dimensiones que serían determinadas usando la descripción y definición de "Unidad," establecida en la Declaración (la cual generalmente sólo incluye el espacio aéreo interior entre las paredes perimetrales y excluye componentes estructurales interiores). Nótese que las mediciones de las habitaciones establecidas en este plan generalmente se toman en los puntos más grandes de cada habitación (como si la habitación fuera un rectángulo perfecto), sin tener en cuenta los recortes. Por consiguiente, el área de la habitación real típicamente será menor que el producto obtenido multiplicando la longitud indicada por el ancho. Todas las dimensiones son aproximadas y pueden variar con la construcción real, y todos los planes de piso y desarrollo están sujetos a cambios.

